

MAPPATURA DELLE APPARECCHIATURE SALVAVITA - DAE

COMMISSIONE ISTITUZIONALE DEFIBRILLATORI

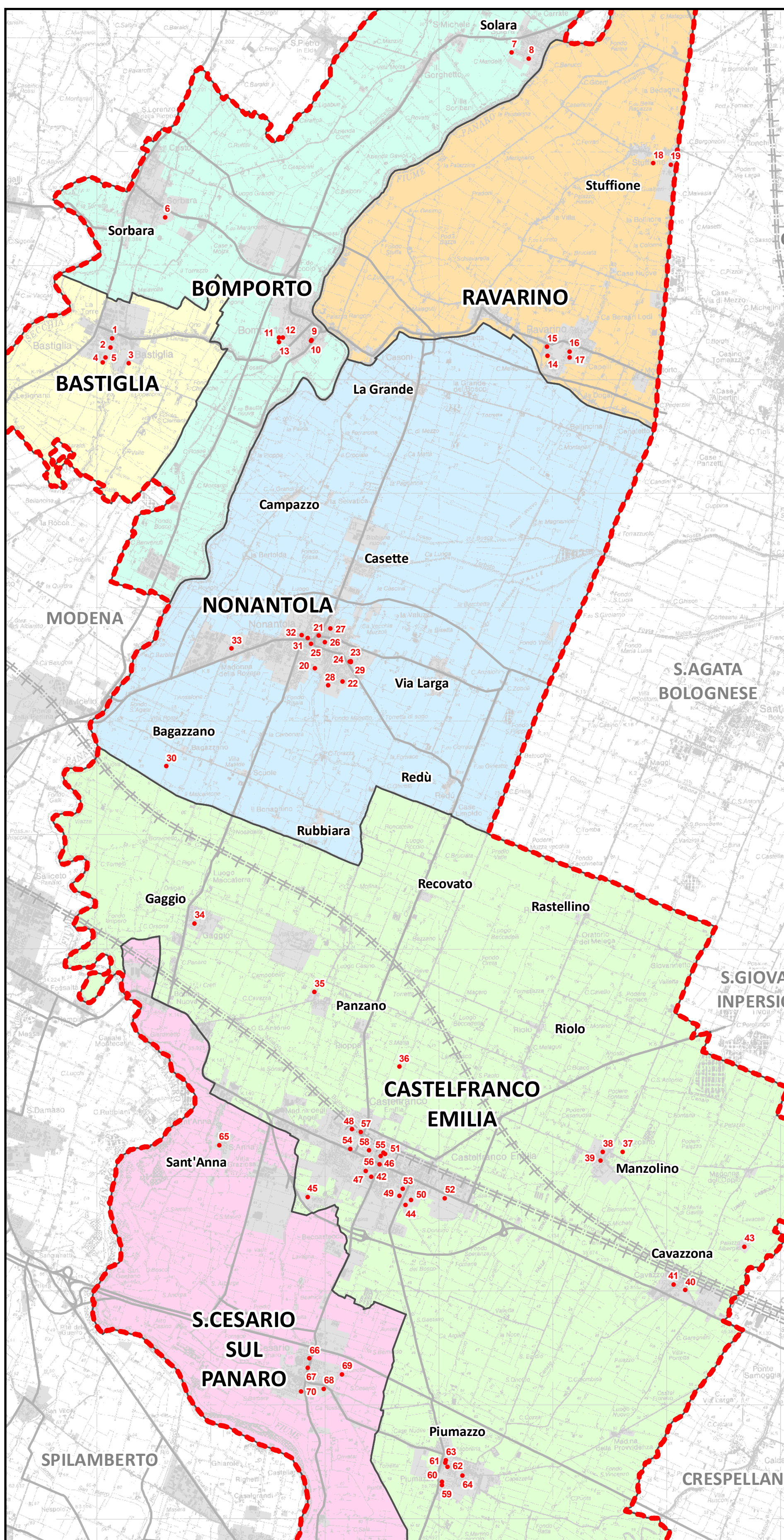

Bastiglia

postazione DAE	indirizzo	referente	telefono
1	Scuola materna Santa maria Assunta	v. Gramsci, 12	De Pietri Alice 334 5457138
2	A.S.D. Polivalente Forum	v. Don Minzoni, 1	Masi Eugenio 059 904606
3	Scuola Primaria Giuseppe Mazzini	v. Stazione, 7	Marchesi Elisabetta 059 904232
4	Campo comunale Bastiglia	v. Morandi, 3	
5	Palestra comunale Bastiglia	via Don Minzoni, 1	Malagoli Maurizio 338 5447759

Bomperto

postazione DAE	indirizzo	referente	telefono
6	Palestra Polivalente Sorbara	p.zza dei Tigli, 3 - Sorbara	Neri Gabriele 338 4067374
7	Palestra Polivalente Solara	v. I maggio, 2 - Solara	Gibertini Claudio 339 1168679
8	Circolo Ricreativo Solara	v. I Maggio, 23 - Solara	Golinelli Medardo 338 1467727
9	Campo Sportivo Comunale	p.zza dello Sport, 16	Azzali Andrea 347 1653691
10	Circolo Laghi Elena	p.zza dello Sport, 12/c	Bassoli Albano 349 0607274
11	Porto della Salute	p.zza Matteotti, 35	Luppi Davide 059 819279
12	Tabaccheria Generini Marino	v. per Modena, 18/b	Azzali Andrea 347 1653691
13	Piscine Darsena	p.le dello Sport	

Ravarino

postazione DAE	indirizzo	referente	telefono
14	Polisportiva Ravarino	v. Maestra, 179	Gorni Gabriele 338 8063366
15	ARCI centro sportivo	v. Maestra, 175	Salvi Luciano 333 3052271
16	Scuola Primaria Buonarroti	v. Gramsci, 55	Celotto Lia 338 9484280
17	Casa Protetta	v. Costa, 51	Galli Elisabetta 327 7331900
18	Farmacia Stuffione	v. Matteotti, 348	Fava Paola 339 1524146
19	Palestra Stuffione	v. Muzza, 1953	Gavioli Morena 333 5467811

Nonantola

postazione DAE	indirizzo	referente	telefono
20	Scuola Media Dante Alighieri	v. Grieco, 32	Stefanachi Rossella 338 6357496
21	Farmacia Nuova	v. Vittorio Veneto, 132	Zuccola Mauro 059 549057
22	Centro Fisioterapico Benefix srl	v. Fratelli Cervi, 32	Ferrari Roberto 338 2572381
23	Sala da ballo Polisportiva	v. Marzabotto, 33	Ascarì Marzio 333 3921961
24	Bocciofila Nonantola	v. Marzabotto, 33	Gualandri Rossano 339 5353895
25	Farmacia Meschieri	p.zza Guido Rossa, 2	Meschieri Giulia 340 1811919
26	Petalos Caffè	v. Roma, 62	Pollastri Barbara 331 6408950
27	G.S. La Pieve	v. Pieve, 43	Masetti Matteo 338 3284013
28	Palestra Sport Center	v. Willigmo, 6	Magnoni Roberto 059 548986
29	Polisportiva Nonantola	p.le Risorgimento, 54	Gualandri Rossano 339 5353895
30	Centro Ippico Equilandia	v. Brasaglia, 41 - Bagazzano	Bertacchini Lisa 346 0800088
31	Scuola Elementare F.lli Cervi	v. Vittorio Veneto, 1	Stefanachi Rossella 338 6357496
32	Coop Nonantola	p.zza Ilaria Alpi, 16	Vitozzi Gianluca 059 7477330
33	CP software	via Galilei, 68	Cavallini Daniele 059 545413

Castelfranco Emilia

postazione DAE	indirizzo	referente	telefono
34	Polisportiva ARCI Gaggio	v. Chiesa, 37 - Gaggio	Sola Tiziano 333 5822514
35	Campo Sportivo Giuseppe Bortolani	p.le San Francesco, 97 - Panzano	Benveglì Luigi 338 0378461
36	Centro Ippico Dream Horse Ranch	v. Galdiello, 25	Cappelli Dania 348 5222562 Cappelli Serena 338 4051326
37	Palestra Predieri	v. Predieri, 1 - Manzolino	Fabbri Fabio 349 2208820
38	Campo sportivo Manzolino	v. Nieve, 14 - Manzolino	Bernardi Pietro 338 9185660
39	Palestra vecchia Manzolino	p.zza Clelia Barbieri - Manzolino	Po Piero 349 0973241
40	Palestra P. Ferranti	v. Punta, 21 - Cavazzona	Marzaduri Alberto 366 1779375
41	Scuole elementari Cavazzona	via Tassoni - Cavazzona	
42	COOP Magnolie	v. Loda, 6	Vecchi Mario 059 926209
43	Bosco Albergati	v. Lavicchiello, 6 - Cavazzona	Zanni Mauro 335 8471671
44	Stadio Ferrarini	v. Risorgimento	Chezzi Paolo 338 4052152
45	Piscine Komodo	v. Busacchi, 21	Sala Giorgia 345 4888593
46	Sede Polizia Municipale	v. Ripa Inferiore, 42	Di Napoli Cesare 059 921220
47	ass. sportiva Virtus	v. Circondaria Sud, 145	Di Tempora Francesco 347 9701196
48	ARCI Stalla	v. Costa, 29	Garibaldi Roberta 334 2375765
49	Polo Scolastico Guinzelli	v. Risorgimento, 58	Nicolini Gian Piero 338 5635921
50	Palestra Cupole	v. Palestro, 80	Bozzoli Giovanni 333 3542431
51	Scuole Don Milani (plessi Marconi)	p.le Gramsci, 7	Luppi Pierluigi 338 3759833
52	Poliambulatorio Modus	v. dei Falegnami, 24	Codeluppi Daniela 335 1528474
53	Palasport Reggiani	v. Magenta, 12	Berti Andrea 3488704002
54	Campo sportivo Pedretti	p.zza Gramsci, 1	Trebbi Claudio 338 4717894
55	Palestrina scuole Marconi	v. Circondaria Nord	Bertoncelli Rolando 339 4708463
56	Farmacia Bertelli	v. Corso Martiri, 247	Fiorini Chiara 059 926182
57	ARCI Polisportiva tennis	v. Andrea Costa, 29	Leonetti Domenico 348 8543016
58	Casa Protetta Delia repetto	v. Circondaria Nord, 39	Patrino Rossella 059 925890
59	Scuola Falcone e Borsellino	Piazza Falcone e Borsellino, 1 - Piumazzo	Zetti Silvia 334 2421572
60	ARCI Spazio Piumazzo	v. Muzza Corona, 159 - Piumazzo	Bonfiglioli Giuseppe 338 8827294
61	Scuole Tassoni	v. dei Mille - Piumazzo	Montanari Laura 338 3878956
62	Poliambulatorio Medico Privato	v. dei Mille, 26 - Piumazzo	
63	Palestra Scuole Tassoni	v. Manara, 1 - Piumazzo	Castelli Maurizio 339 4440416
64	Scuola dell'infanzia Gisa Crotti	v. Carducci, 1	Gentile Rita 333 8489402

San Cesario

postazione DAE	indirizzo	referente	telefono
65	Polisportiva Sant'Anna	v. Volontariato, 117/a	Fantoni Gianluca 338 7825346
66	Studio Dentistico Balugani	v. Vittorio Veneto, 141/a	Balugani Mita 059 930086
67	Circolo ARCI S. Cesario sP	v. Vittorio Veneto, 4	Venturi Cristina 333 3326018
68	Istituto Comprensivo Pacinotti	p.le A. Moro, 29	Zetti Silvia 334 2421572
69	Polisportiva San Cesario	v. Ghiarelle, 324	Balugani Davide 349 0646850
70	Palestra Gymnasium	v. Vittorio Veneto, 29	Borsari Morena 347 4220045

POSTAZIONI DAE N° 70
VOLONTARI CON PATENTINO N° 500

aggiornamento di Maggio 2017



Unione Comuni del Sorbara



Comune di Castelfranco Emilia



Comune di San Cesario sP

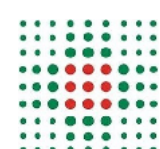

Azienda USL



Sistema di Emergenza 118



Associazione Gli Amici del Cuore