



ALLEGATO A

Aree soggette a Permesso di Costruire convenzionato

1. zona omogenea C3, residenziale di sostituzione urbanistica denominata "ex Segheria" fra le vie Marconi e Dante Alighieri

Localizzazione:	Capoluogo
Indirizzo:	via Marconi
Individuazione catastale:	Fg. 27 mappali nn. 137 – 140 – 141 - 346

2. Zona omogenea C3, residenziale di sostituzione urbanistica denominata “ex Cartiera” su via Cartiera e su via 1° Maggio;

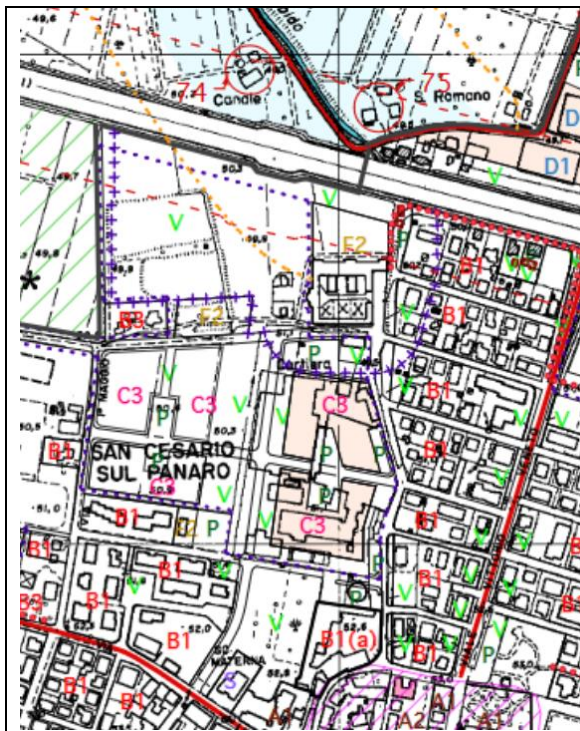

Localizzazione:	Capoluogo
Indirizzo:	via Cartiera
Individuazione catastale:	<p>Fg. 16 mappali nn. 116 – 117 – 82 – 83 – 84 – 88 – 181 -266 – 106(parte) – 230</p> <p>Fg. 22 mappali nn. 108 – 110(parte) – 27(parte) – 113(parte) – 266(parte) – 25(parte) – 105(parte) – 26(parte)</p> <p>Fg. 24 mappali nn. 21 – 22 – 23 – 25 – 26 – 27 – 28 – 29 – 30 – 31 – 32 – 35(parte) – 54 – 78 – 19 – 89(parte) – 1 (parte) – 106(parte) – 20 – 4(parte) – 53(parte)</p>

3. zona omogenea produttiva denominata “Il Pilastrello”, via Emilia

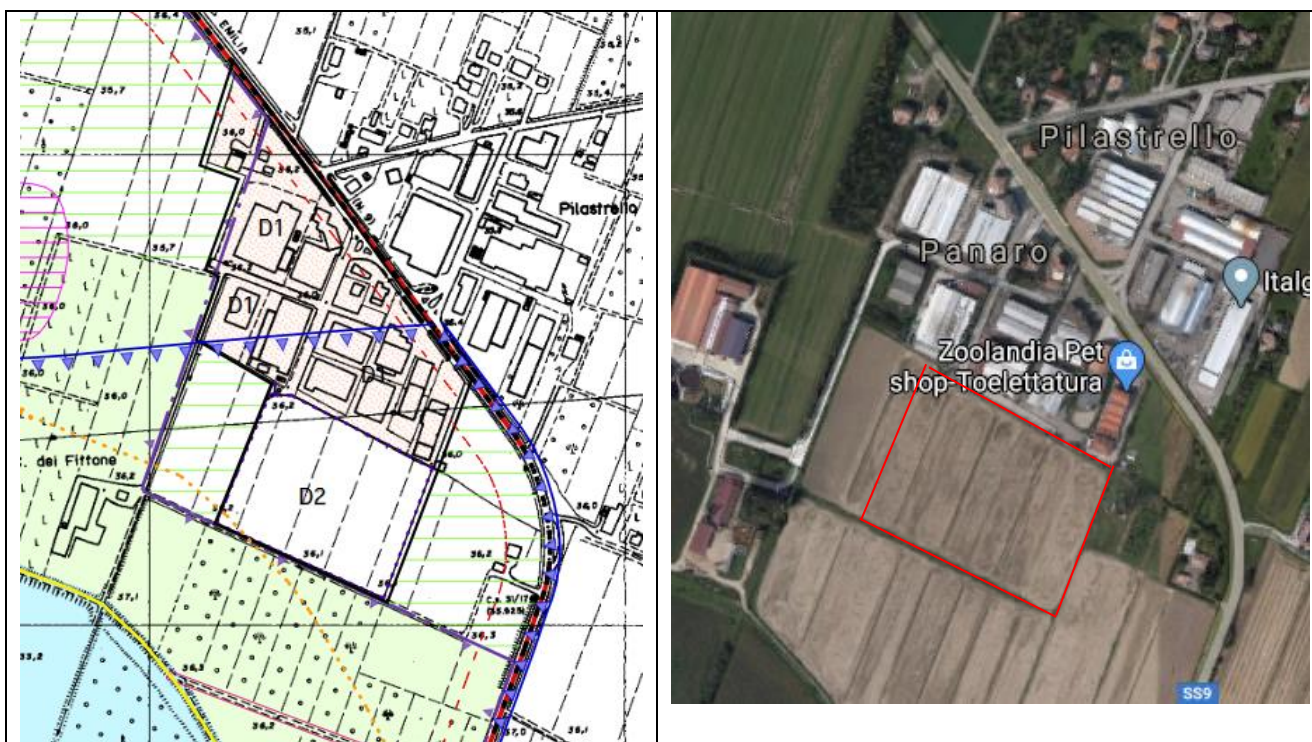

Localizzazione:	fra S. Anna e Ponte S. Ambrogio
Indirizzo:	via della Tecnica
Individuazione catastale:	fg. 2 mappale n. 144 - 145

4. zona omogenea C1, residenziale di espansione denominata “via Modenese” su via Modenese

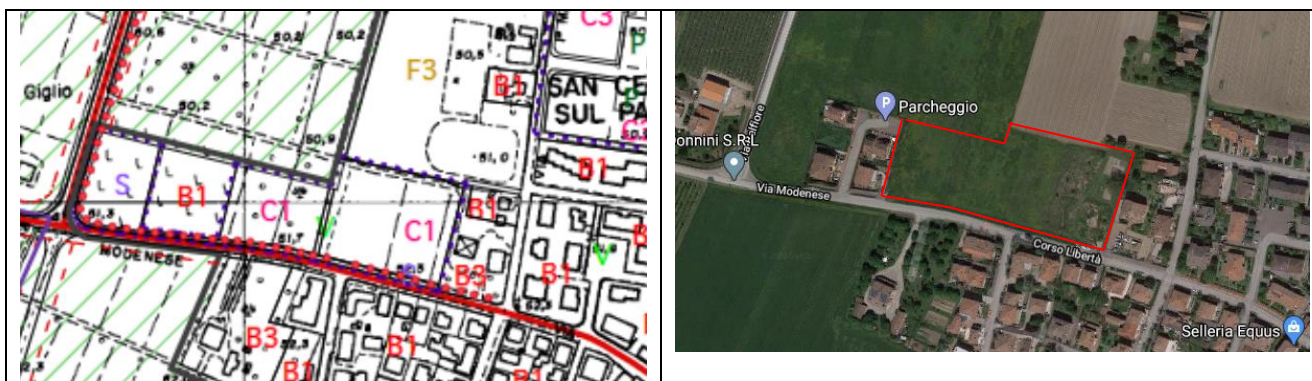

Localizzazione:	Capoluogo
Indirizzo:	via Modenese
Individuazione catastale:	Fg. 24 mappale nn. 127 – 86 - 99
Criteri prioritari:	<ol style="list-style-type: none"> <li>1. Attuazione delle quote di ERS – Edilizia Residenziale Sociale</li> <li>2. Realizzazione di pista ciclabile sul fronte strada come da strumento urbanistico vigente</li> </ol>

5. zona omogenea C2, residenziale di espansione e zona omogenea D3, produttiva complementare denominata “Steccone” o “Comparto nord-orientale del capoluogo” su via Berlinguer

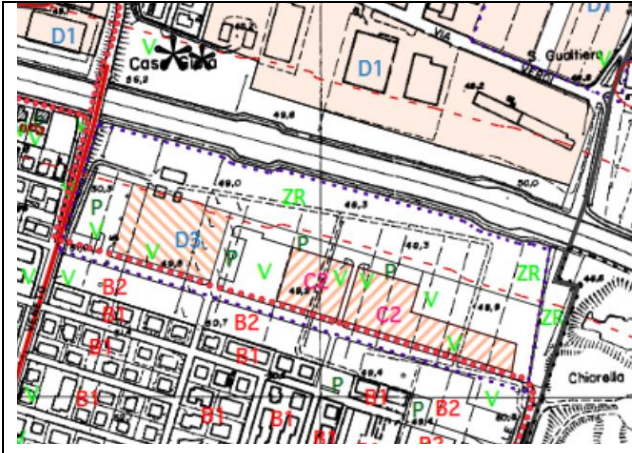

Localizzazione:	Capoluogo
Indirizzo:	via Berlinguer
Individuazione catastale:	Fg. 23 mappali nn. 380 – 142 – 377 Fg. 25 mappali nn. 454 - 449