

QUADRO CONOSCITIVO
 Carta delle Unità Fisiche
 di Paesaggio di rango comunale

A22

A CURA DI:
 Dott. Geol. Giorgio Gasparini
 della Società Geologica Arvernaiani ARKIGEO
 Via San Marco n. 4 - 41025 SALSOGUARDIA (MO)
 Tel. 059-919282 - e-mail: arkgeo@arkgeo.it

Collaboratori ARKIGEO:
 dott. geol. MARCO CAPITANI
 ing. SALVATORE VERA (solo Studio Main Engineering srl)
 (Responsabile degli aspetti strategici/strutturali)

SCALA 1:10.000

adottato con D.C. n° del

ccdp centro cooperativo di progettazione srl
 Via L. Galvani 1, 7
 41012 S. Felice sul Panaro (MO)
 Tel. 059-919282 - e-mail: arkgeo@arkgeo.it
 P.IVA n° 02090280212

Progetto: P.S. S. Cesario (MO)
 1. Stato
 2. Sviluppo

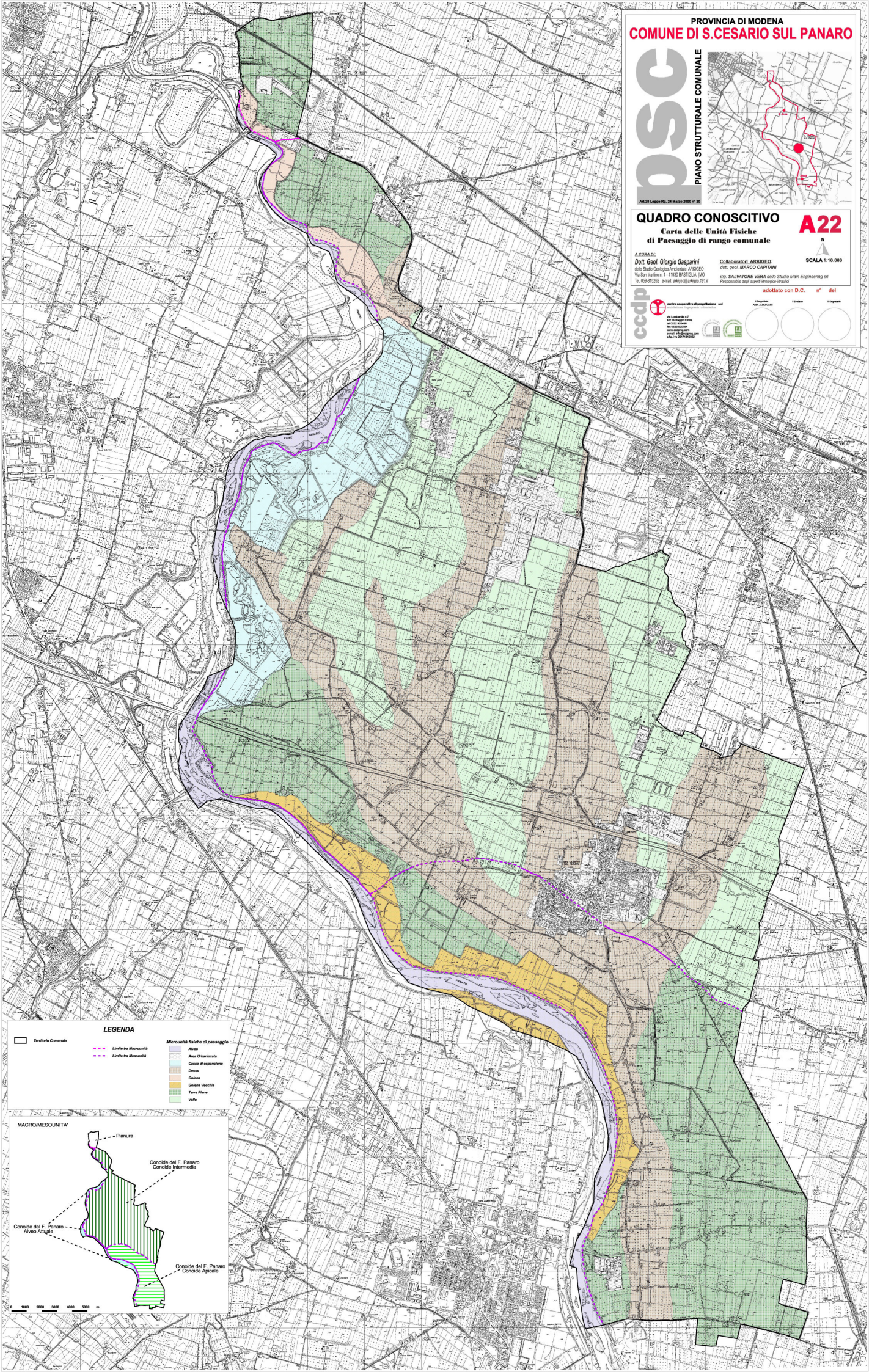

LEGENDA

- | | | |
|-----------------------|-----------------------|----------------------|
| Territorio Comunale | Limite tra Mesocunità | Acque |
| Limite tra Mesocunità | Area Urbanizzate | Cauce di separazione |
| | Duvani | Galvani Vecchie |
| | Terre Piane | Valli |

