Provincia di Modena

Comune di San Cesario s/Panaro

FASCICOLO N. 6

TAVOLA N. 2B

VARIANTE GENERALE AL P.I.A.E.

P.A.E. Piano delle Attività Estrattive

del comune di

San CESARIO sul PANARO

TAVOLA DI ZONIZZAZIONE

Progetto redatto da
Studio Geologico Ambientale ARKIGEO
Responsabile *DOTT. GEOL. GIORGIO GASPARINI*
41030 Bastiglia (MO)
Tel. 059-815262
e-mail: arkigeo@arkigeo.191.it

O.8

Adottato con delibera di Consiglio Provinciale n° 93 del 25/06/08
Intesa approvata con delibera di Consiglio Comunale n° 11 del 26/02/2009
Approvato con delibera di Consiglio Provinciale n° 44 del 16/03/2009

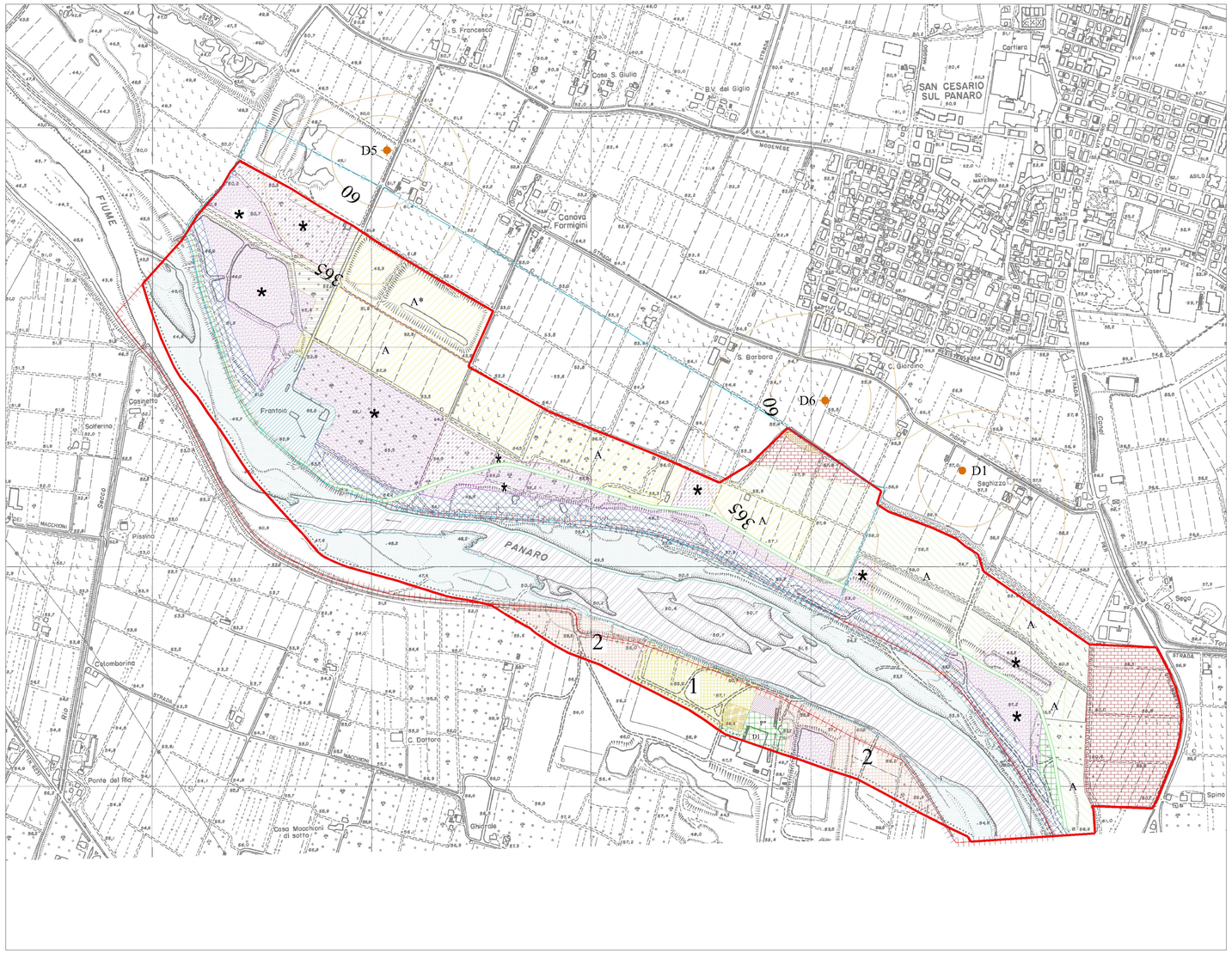

Polo n° 8 " TRAVERSA SELETTIVA PANARO "

- Scala 1: 5.000 -

	Area per attività estrattiva di nuova previsione con ripristino morfologico e recupero a zona agricola di rispetto integrale e a parcheggio di servizio al parco fluviale da individuare nell'ambito dell'accordo ART 24 LR 7/2004
	Area per attività estrattiva del piano previgente, attualmente operante in virtù di autorizzazioni già rilasciate con ripristino morfologico a piano campagna naturale e recupero, in parte a zona di riequilibrio ambientale
*	Area di pregressa attività estrattiva con ripristino morfologico già avvenuto o da completare a recupero a zona di riequilibrio ambientale
*	Area di pregressa attività estrattiva con ripristino morfologico già avvenuto o da completare a recupero a zona agricola di tutela
	Area di ripristino con possibilità di escavazione delle risorse residue presenti da piano previgente e recupero a zona di riequilibrio ambientale
A	Area per attività estrattive, del piano previgente, attualmente operante in virtù di autorizzazioni già rilasciate con ripristino morfologico e recupero a zona agricola di rispetto integrale (A)
A*	Area per attività estrattive, del piano previgente, non ancora autorizzate, con ripristino morfologico e recupero a zona agricola di rispetto integrale: a piano ribassato (A), a piano di campagna naturale (A*)
60 365	Aree di rispetto acquedottistico di cui al D.G.R. 1677/2001 con ripristino morfologico e recupero a zona agricola di tutela: 60gg area non estrattiva, 365gg area estrattiva alle condizioni di cui alla delibera citata
1 2	Aree per attività estrattive del piano previgente, attualmente operanti in virtù di autorizzazioni già rilasciate (1) e non ancora autorizzate (2), con ripristino morfologico in parte a viabilità pubblica e recupero a zona di riequilibrio ambientale
	Area per attività estrattiva del piano previgente, non ancora autorizzata, con ripristino morfologico in parte a viabilità pubblica e recupero a zona agricola di rispetto integrale
	Area attualmente utilizzata per attività di trasformazione, non più idonea a tale attività, destinata ad area estrattiva nel piano previgente, non ancora autorizzata e di ripristino in parte a viabilità pubblica ed in parte a parcheggio pubblico e recupero ad area di interesse paesaggistico-ambientale.
	Area non escavabile di pertinenza fluviale
	Area fluviale non escavabile
D1 P*	Zona produttiva di completamento e di ristrutturazione (D1). Area inedificabile da destinarsi a parcheggi pertinenziali connessi all'attività produttiva e per la realizzazione di attrezzature tecniche (P*)
	Zona non estrattiva di riequilibrio ambientale
	Percorso natura - ippovia
	Limite polo estrattivo - comparto di intervento
	Aree di accertata e rilevante consistenza archeologica art.21a (b1) PTCP
	Aree di concentrazione di materiali archeologici art.21a (b2) PTCP