Provincia di Modena

Comune di San Cesario s/Panaro

FASCICOLO N. 6

TAVOLA N. 2A

VARIANTE GENERALE AL P.I.A.E.

P.A.E. Piano delle Attività Estrattive

del comune di

San CESARIO sul PANARO

TAVOLA DI ZONIZZAZIONE

Progetto redatto da
Studio Geologico Ambientale ARKIGEO
Responsabile DOTT. GEOL. GIORGIO GASPARINI
41030 Bastiglia (MO)
Tel. 059/815262
e-mail: arkigeo@arkigeo.191.it

O.7

Adottato con delibera di Consiglio Provinciale n° 93 del 25/06/08
Intesa approvata con delibera di Consiglio Comunale n° 11 del 26/02/2009
Approvato con delibera di Consiglio Provinciale n° 44 del 16/03/2009

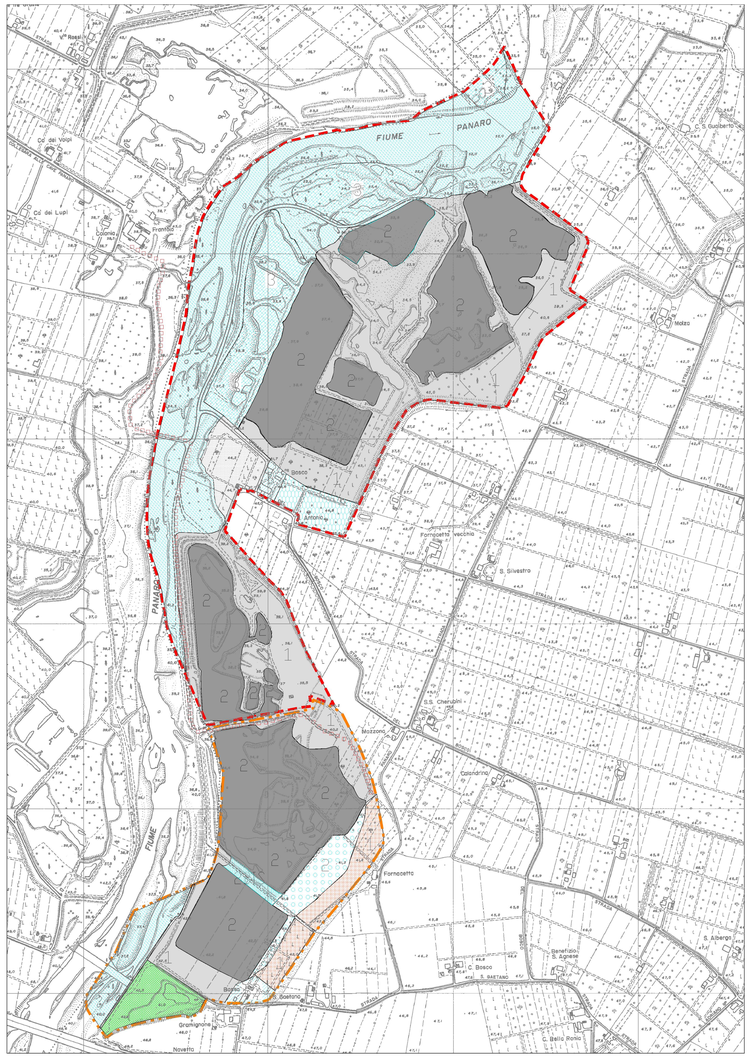

POLO ESTRATTIVO N°_7 "CASSA ESPANSIONE PANARO" - Scala 1: 5.000 -

AREA DI PREGRESSA ATTIVITA' ESTRATTIVA CON RIPRISTINO MORFOLOGICO GIA' AVVENUTO E DESTINAZIONE FINALE A CASSA D'ESPANSIONE CON RECUPERO A ZONA DI RIEQUILIBRIO AMBIENTALE A:

1	Zona a vegetazione palustre, dominata dai fragmiteti e/o da altre formazioni aperte non arboree;
2	Zona d'acqua, dedicata alla salvaguardia della fauna ittica, dell'avifauna e della vita acquatica in genere in tale zona possono eventualmente essere ammesse, in forma controllata, la pesca sportiva, gli sport acquatici, canottaggio, la vela, il windsurf ed altre attività ricreative analoghe e compatibili;
2BIS	Zona d'acqua, dedicata alla salvaguardia della fauna ittica, dell'avifauna e della vita acquatica in genere; in tale zona possono eventualmente essere ammesse, in forma controllata, la pesca sportiva, gli sport acquatici, il canottaggio, la vela, il windsurf ed altre attività ricreative analoghe e compatibili. Tale destinazione potrà essere garantita anche con interventi di ripristino morfologico o modifica della situazione attuale.
3	Zona a vegetazione arborea caratterizzata da un bosco composto da specie igrofile tipiche delle formazioni ripariali.

AREA DI EX CAVA ABBANDONATA CON RIPRISTINO MORFOLOGICO E DESTINAZIONE A CASSA D'ESPANSIONE CON RECUPERO A ZONA DI RIEQUILIBRIO AMBIENTALE CON:

	Realizzazione di una quinta arborata schermante nei confronti della vicina autostrada A1

AREA DI PREGRESSA ATTIVITA' ESTRATTIVA DA RIPRISTINARE E DESTINARE A CASSA DI ESPANSIONE CON RECUPERO A ZONA DI RIEQUILIBRIO AMBIENTALE A:

1	Zona a vegetazione palustre, dominata dai fragmiteti e/o da altre formazioni aperte non arboree;
2	Zona d'acqua dedicata alla salvaguardia della fauna ittica, dell'avifauna e della vita acquatica in genere in tale zona possono essere eventualmente consentite, in forma controllata, la pesca sportiva, gli sport acquatici, il canottaggio, la vela, il windsurf ed altre attività ricreative;

	Area non estrattiva di pertinenza fluviale
	Zona agricola di rispetto integrale(da PRG vigente)
	Zona di rispetto delle falde acquifere(da PRG vigente)
B3	Abitazioni/insediamenti civili in zona agricola (da PRG vigente)
	Limite di comparto di intervento n.°1
	Limite di comparto di intervento n.°2
	Viabilità di servizio
	Fascia di rispetto o tutela delle fonti rumorose disciplinato dall'art.33 della N.T.A. del P.A.E.
	Pista pedonale - ciclabile

POLO ESTRATTIVO N°10 "MAGAZZINO" - Scala 1: 5.000 -

	Area di attività estrattiva di nuova previsione, con ripristino morfologico e recupero a zona di interesse paesaggistico - ambientale (Parco Fluviale)
	Area estrattiva nel piano previgente, non ancora autorizzato, con ripristino morfologico e recupero a zona di interesse paesaggistico - ambientale (Parco Fluviale)
	Area di ripristino morfologico per pregresse attività estrattive con recupero a zona di interesse paesaggistico - ambientale (Parco Fluviale)
	Area di rispetto all'escavazione con recupero a zona di interesse paesaggistico - ambientale (Parco Fluviale)
	Area di riserva all'attività estrattiva di nuova previsione, escavabile in caso di dimostrata impossibilità di raggiungere i quantitativi di risorsa pianificati
	Perimetro comparto di intervento
	Perimetro polo estrattivo

NORD