

STUDIO DI IMPATTO AMBIENTALE  
PER IL PIANO DI COLTIVAZIONE E SISTEMAZIONE DELLA  
CAVA "GHIARELLA"  
DELL'AMBITO ESTRATTIVO COMUNALE OMONIMO  
COMUNE DI SAN CESARIO SUL PANARO (MO)

FASCICOLO B

INQUADRAMENTO PROGETTUALE  
PIANO DI COLTIVAZIONE E SISTEMAZIONE

TAV. B2.8 DOCUMENTAZIONE FOTOGRAFICA

Maggio 2014

PROPONENTE

GRANULATI DONNINI S.P.A  
VIA CAVE MONTORSI, 27/A  
41126 SAN DAMASO (MO)  
C.F. E P.IVA 02242950364  
TEL 059.468681 FAX 059.468145  
LEGALE RAPPRESENTANTE MARIA DONNINI

GRUPPO DI LAVORO

Coordinamento del progetto: Dott.ssa Geol. Claudia Borelli

Dott.ssa Geol. Laura Fantoni

Ing. Andrea Bergonzini

Dott. Agr. Roberto Salsi

Tecnico competente Dott.ssa Michela Malagoli

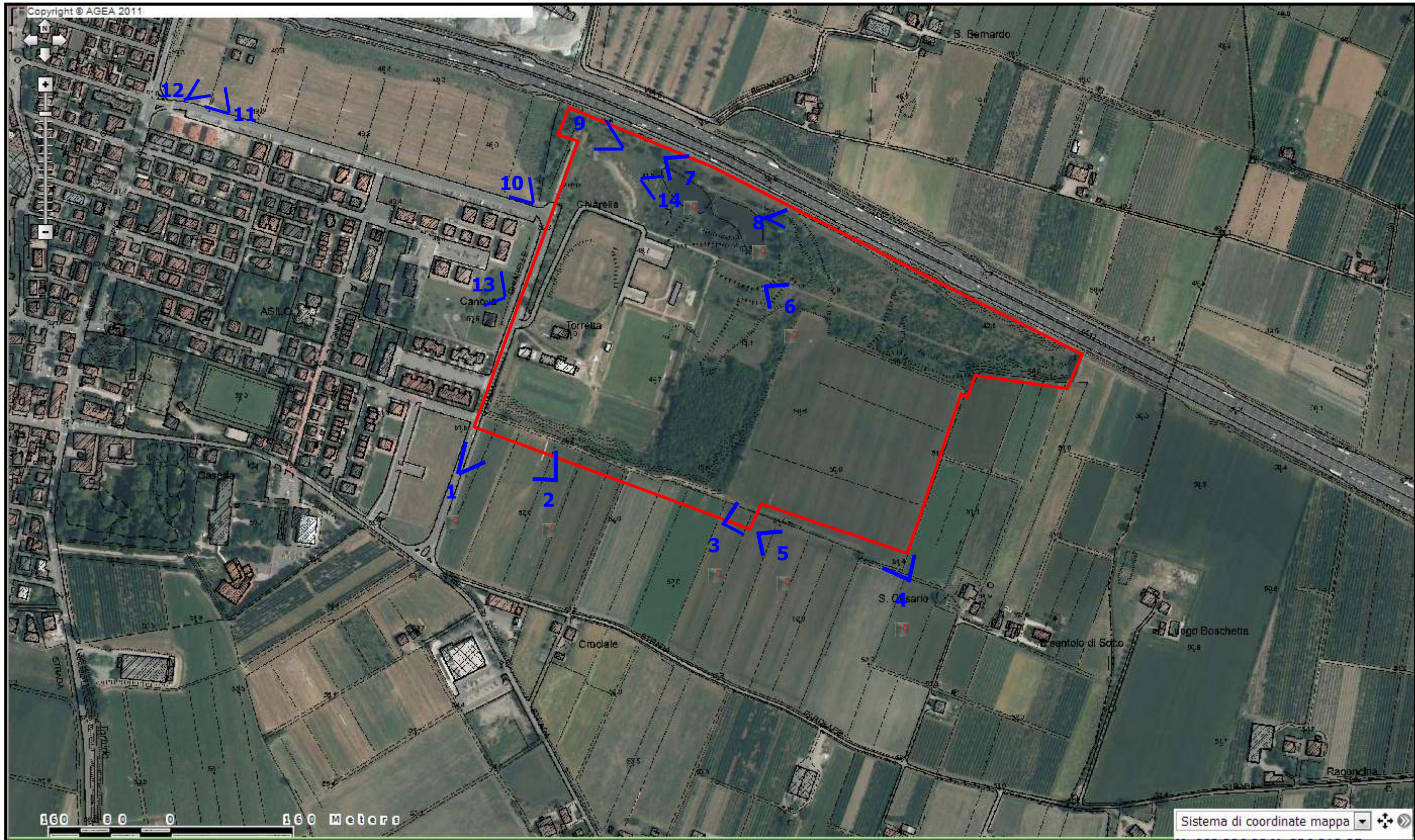

Ubicazione punti di scatto



FOTO 1. Zona sportiva allestita nella ex cava Ghiarella



FOTO 2. Sulla destra la zona sportiva nell'area ribassata, in primo piano la viabilità dell'ipotesi A



FOTO 3. Panoramica da sud-ovest dell'area di cava



FOTO 4. Panoramica da sud-est dell'area di cava.



FOTO 5. Panoramica dell'area a sud della cava



FOTO 6. Pista interna all'area ribassata che sarà utilizzata per la viabilità; sullo sfondo la scarpata che delimita il lato nord della cava Ghiarella



FOTO 7-8 Tratto di viabilità che costeggia il piede dell'autostrada nel tratto ribassato, a nord dello specchio d'acqua





FOTO 9 Tratto di viabilità che porta fuori dall'Ambito Estrattivo Comunale



FOTO 10. Tracciato della pista che seguirà il piede dell'autostrada fino all'immissione sulla SP14



FOTO 11. Pista in uscita sulla Via Berlinguer per immettersi sulla SP14





FOTO 12. Viabilità al piede dell'autostrada



FOTO 13. L'area residenziale posta sulla Via Ghiarelle ad ovest dell'Ambito Estrattivo Comunale



FOTO 14. Laghetto posto nella parte nord dell'area ribassata che raccoglie le acque dell'area a piano campagna ribassato.