

PROCEDURA DI VALUTAZIONE IMPATTO AMBIENTALE (V.I.A.) AI SENSI  
DELLA L.R. 9/99 E S.M.E.I. DELLA "CAVA RANETTA" POLO n.8  
"TRAVERSA SELETTIVA PANARO" P.A.E. DEL COMUNE DI SAN CESARIO S. P.

- CAVA RANETTA -

APPENDICE

**C.1**

**PROGETTO DEFINITIVO DEL PIANO  
DI COLTIVAZIONE E SISTEMAZIONE**



Tavola  
**n. 13**

**VIABILITA' DURANTE LA FASE DI  
ESCAVAZIONE E RIPRISTINO**

ESERCENTE L'ATTIVITA': PANARO CAVE s.c. a.r.l. PANARO CAVE s.c.a r.l.

Via Fondovalle n. 3199  
41064 MARANO sul PANARO (MO)  
C.F./P.IVA 033 226 603 60  
REA MO 377567

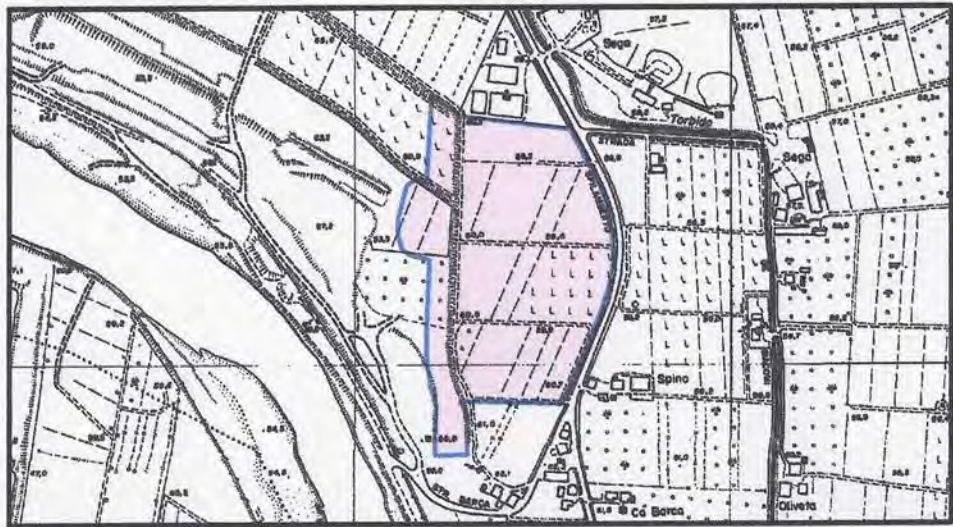
VIDIMAZIONI:

RESPONSABILE DEL PROGETTO: Geom. LORENZO LORENZONI  
COORDINATORE DEL GRUPPO DI LAVORO: Dott. Agr. RITA BEGA

**GRUPPO DI LAVORO:**

Geom. LORENZO LORENZONI  
Topografia

Dott. Geol. ALBERTO FIORI  
Aspetti Geologici ed Idrogeologici

Dott. MICHELA MALAGOLI  
Rumore e Qualità dell'Aria

Dott. Agr. RITA BEGA  
Progetto Ripristino Vegetazionale  
e Aspetti Ambientali



Settembre 2013



FRANTOIO VEZZALI s.r.l.  
FRANTOIO FONDOVALLE s.r.l.

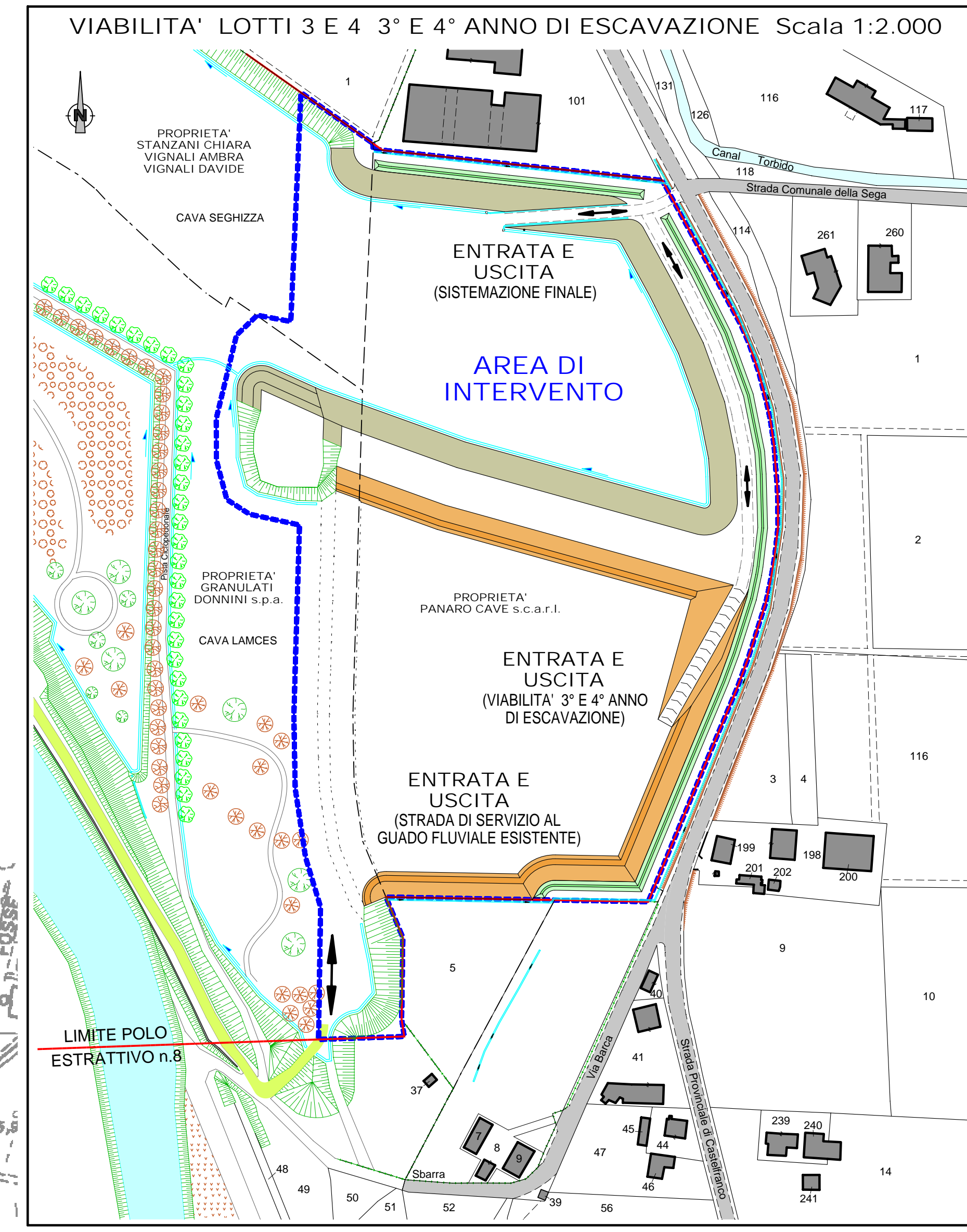
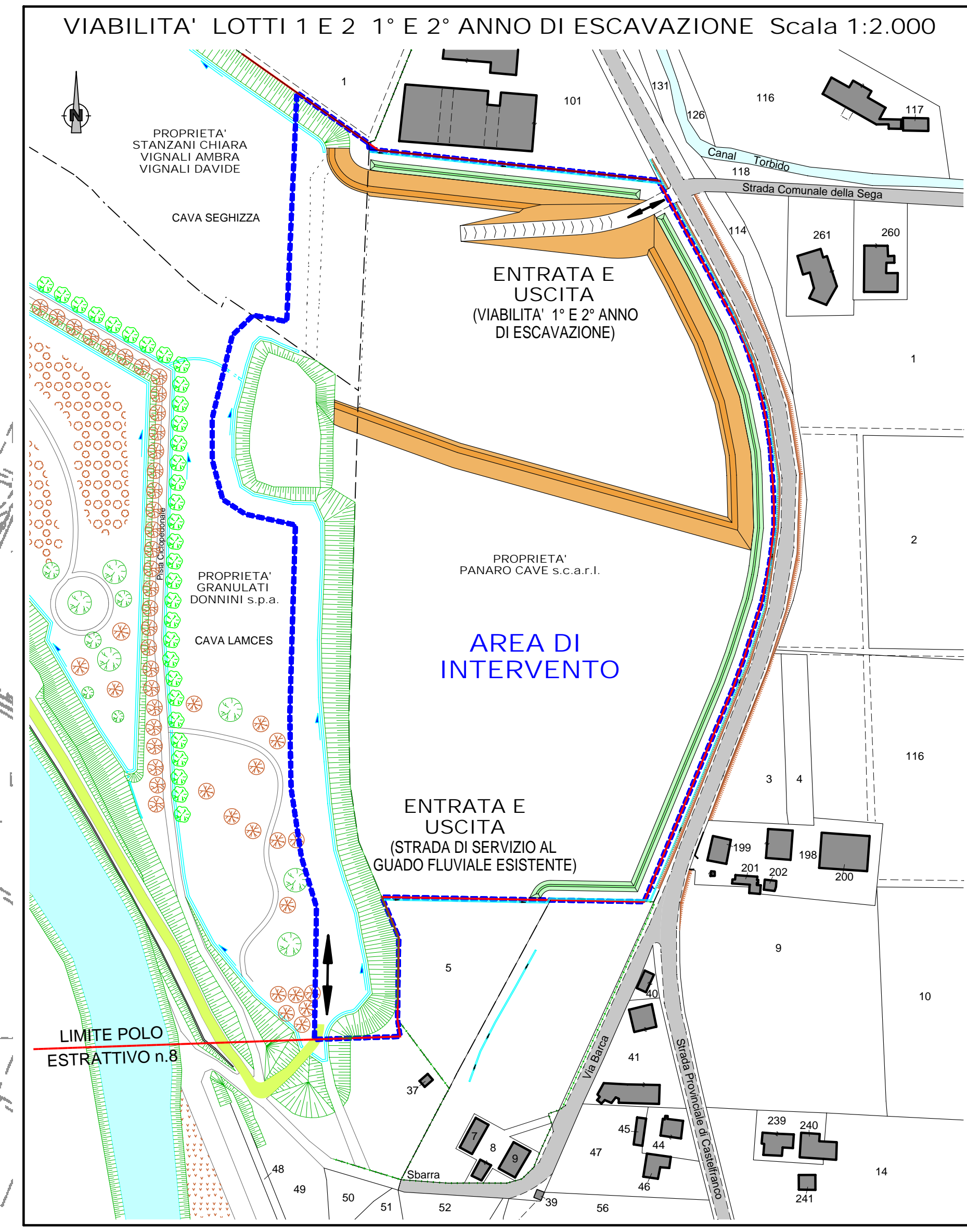
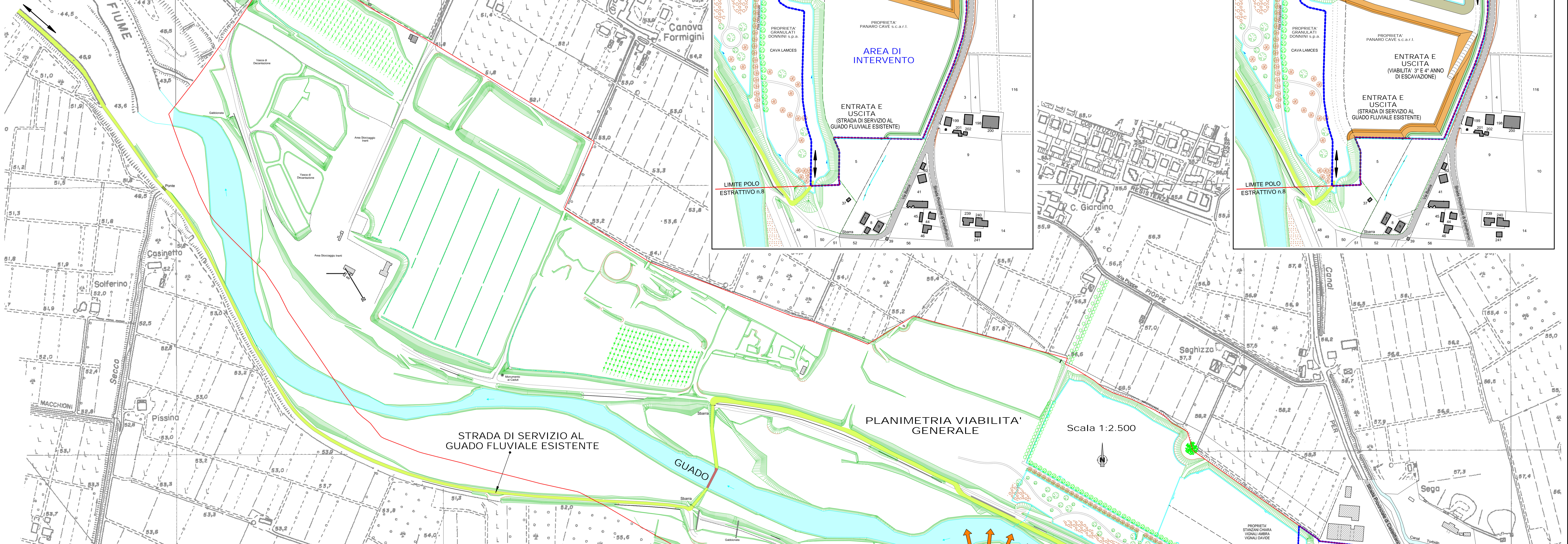

PLANIMETRIA VIABILITA' GENERALE  
Scala 1:2.500

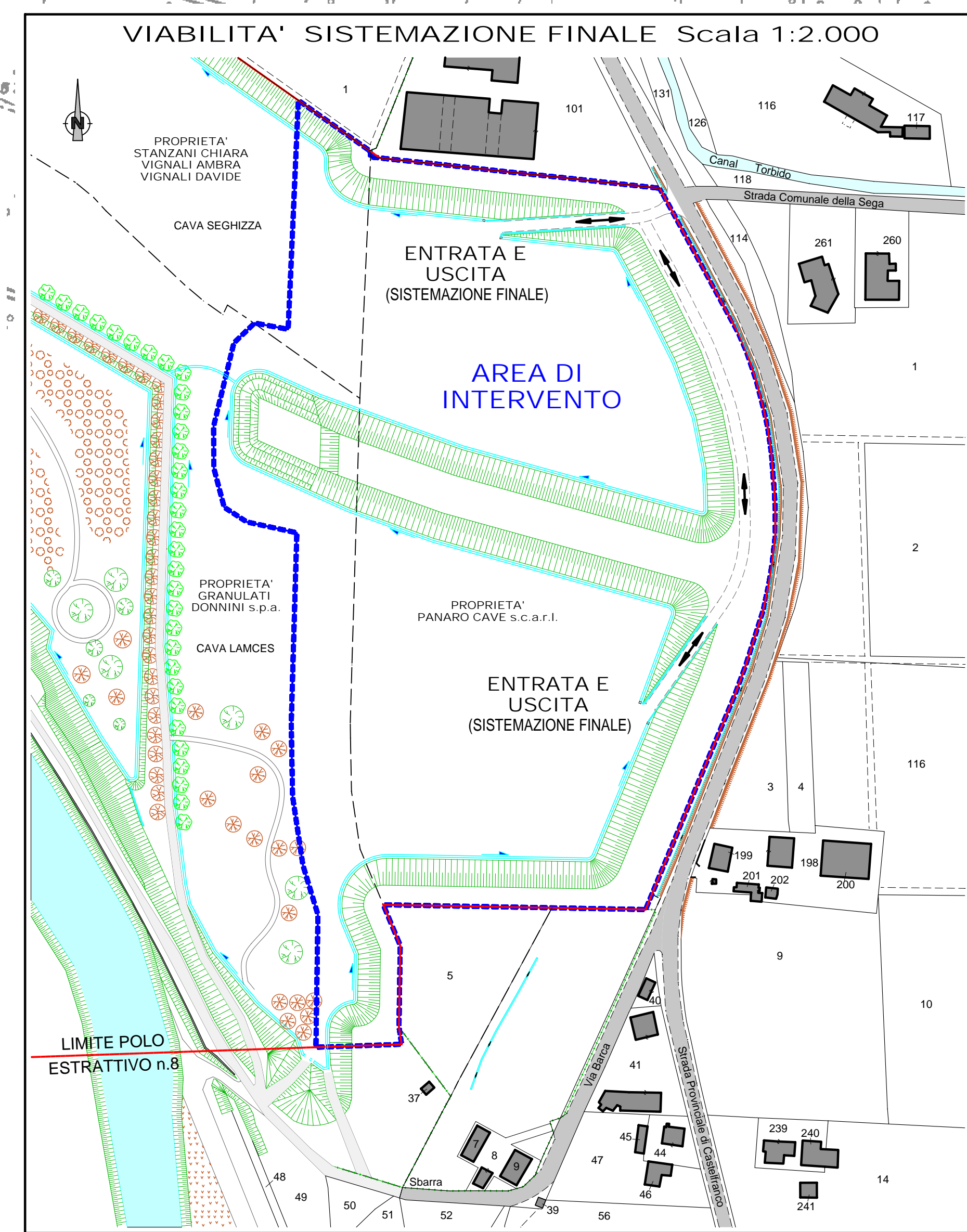

LIMITE POLO ESTRATTIVO n.8

COMUNE DI SAN CESARIO S. P.  
PROVINCIA DI MODENA

PROCEDURA DI VALUTAZIONE IMPATTO AMBIENTALE (V.I.A.) AI SENSI DELLA L. R. 9999 S.M.E.I. DELLA "CAVA RANETTA" POLO n.8 "TRAVERSA SELETTIVA PANARO" P.A.E. DEL COMUNE DI SAN CESARIO S. P.

- CAVA RANETTA -

APPENDICE C.1 PROGETTO DEFINITIVO DEL PIANO DI COLTIVAZIONE E SISTEMAZIONE

Tavola n.13 VIABILITA' DURANTE LA FASE DI ESCAVAZIONE E RIPRISTINO

ESERCENTE L'ATTIVITA': PANARO CAVE s.c.a.r.l.

RESPONSABILE DEL PROGETTO: Geom. LORENZO LORENZONI  
COORDINATORE DEL GRUPPO DI LAVORO: Dott. Agr. RITA BEGA

GRUPPO DI LAVORO:  
Geom. LORENZO LORENZONI  
Topografia

Dott. Geol. ALBERTO FIORI  
Aspetti Geologici ed Idrogeologici

Dott. MICHELA MALAGOLI  
Rumore e Qualità dell'Ania

Dott. Agr. RITA BEGA  
Progetto Ripristino Vegetazionale e Aspetti Ambientali

VIDIMAZIONI:

Settembre 2013